

คู่มือการใช้งานตั้งค่าเพื่อดูกล้องวงจรปิด Online ของ Dahua

1 การใช้งานแบบ P2r

1. หน้าเมนูหลัก >>> ตั้งค่า >>>> เครือข่าย >>>> P2P setting

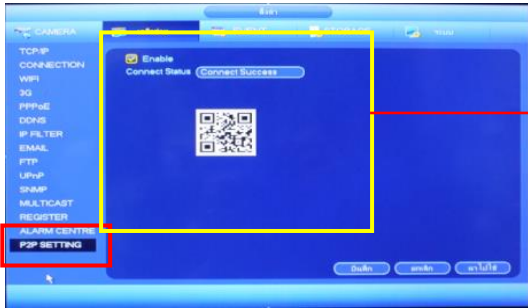

Manual Support DVR รุ่น 5104C-V2 / 5108C / 5116C / 5104H-V2 / 5108H / 5116H
HCVR รุ่น 5104H / 5108H / 5216A / 5104H-S2 / 5108H-S2 / 5216A-S2 / 4224 AN-S2
NVR รุ่น 1104 / 1108

ติ๊กถูก Enable เปิดใช้งาน
ให้กดปุ่ม บันทึก
รอดูสถานะ Connect Success

User : 888888
Password : 888888

2 การใช้งานแบบ DDNS

1. ตั้งค่าเครือข่าย Network หน้าเมนูหลัก >>>> หัวข้อ ตั้งค่า >>>> เครือข่าย >>>> TCP/IP

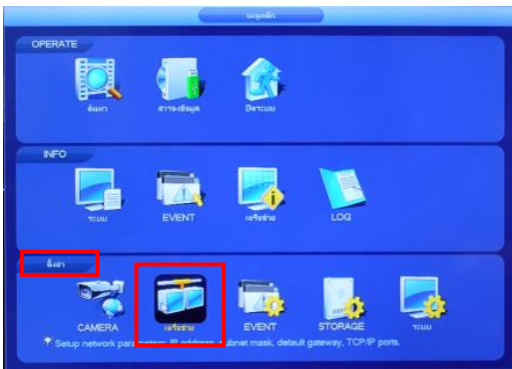

IP : 192.168.1.108
Subnet Mask : 255.255.255.0
Default Gateway : 192.168.1.1
Preferred DNS : 192.168.1.1 หรือ 8.8.8.8
Alternate DNS : 8.8.4.4

2. ตั้งค่า DDNS หน้าเมนูหลัก >>>> หัวข้อ ตั้งค่าเครือข่าย >>>> DDNS



ติ๊กถูกเปิดใช้งาน DDNS Type เลือก
เป็น Peopelfu DDNS
Server IP : www.peopelfu.com
Domain Name : peopelfu.com
User name ใส่ชื่อ Host
รหัสผ่านของ Host
เสร็จแล้วกดปุ่ม บันทึก

3. ตั้งค่า port

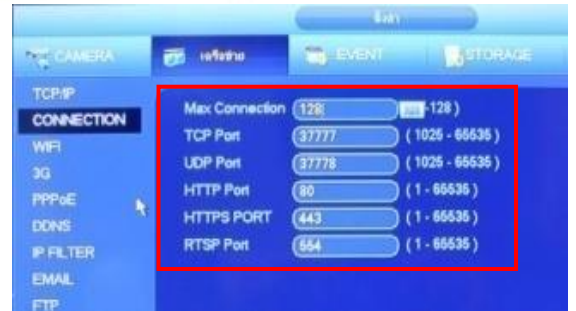

หัวข้อ Connection
TCP Port : 37777 UDP Port : 37778
HTTP Port : 80 แก้เป็น : 81
RTSP Port : 554 แก้เป็น : 1554

การตั้งค่าบนมือถือ

App For Mobile : iOS : iDMSS Lite



Android : gDMSS Lite

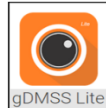

หลังจากลง App เสร็จแล้วให้เปิด App ขึ้นมาให้กดเลือกหัวข้อ Camera

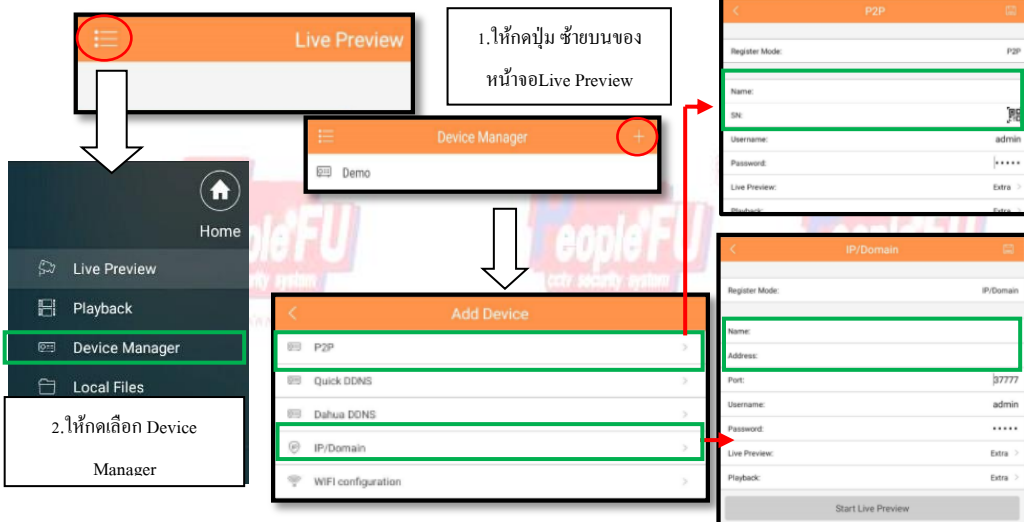

กด ที่ QR Code เพื่อ scan ที่เครื่องบันทึก จากนั้นกด Start liveview

ในหัวข้อ IP/DOMAIN คือการเรียกดูผ่าน Host
-ช่อง NAME ให้ใส่ชื่ออะไรก็ได้
-Address ให้ใส่ชื่อ Host ตัวอย่างเช่น ดูจากวงนอก ให้ใส่เป็น Sample.peopelfu.com
-ถ้าเรียกดูผ่านจากวงในให้ใส่เป็นหมายเลขไอพี แทนตัวอย่างเช่น 192.168.1.108
จากนั้นกด Start liveview

วิธีการสมัคร Register Host DDNS

*ดู Sticker ด้านใต้ DVR เพื่อนำหมายเลข SN ใต้เครื่องหมายทะเบียน

*เข้าที่เว็บไซต์ : <http://members.peoplefu.com> เพื่อทำการ Register ดูตามรูปประกอบได้เลยครับ

1

Member Login

Username :

ชื่อผู้ใช้

Password :

รหัสผ่าน

Login

Customer Register
สมัครสมาชิกลูกค้า

1. กดปุ่ม Customer Register

2. ไล่ Serial / Key Register

Serial Number

2

XXXXXXXXXXXX

กรุณาใส่ Serial Number ที่อยู่บนหลังเครื่อง

Serial Number

Serial Number :

Check Product

3

Add Login

Username : Check user
(username is > 2 character and A-Z,a-z or 0-9 only)

Password :

Confirm-Password :

3. กรอกประวัติลงทะเบียน DDNS เสร็จแล้วให้กดปุ่ม Submit

4. ไล่ Username & Password ที่ได้สมัครไว้

Username :

ชื่อผู้ใช้

Password :

รหัสผ่าน

Login

4

Customer Register
สมัครสมาชิกลูกค้า

5. กด เพิ่มชื่อโฮส

Add Hostname (เพิ่มชื่อโฮส)

04 Dec 2015 You Current IP : 203.170.164.158

หลังจากเพิ่มชื่อโฮสเรียบร้อยแล้วให้นำชื่อ Hostname, Domain และ Password ไปใส่ใน DVR หัวข้อ DDNS

6

Check Hostname

Domain : peoplefu.com.

Username :

Response : You can use user bank9000. Please select user button.

Check

Select User

5

Menu

- Profile
- Add Hostname (เพิ่มชื่อโฮส)**
- Show Hostname (แสดงชื่อโฮส)
- Download (ดาวน์โหลด และอัปเดต)
- Log Out (ออกจากระบบ)

6. ตั้งชื่อชื่อ โฮส

Add Hostname

Domain : peoplefu.com.

Username : bank9000

Password :

Confirm-Password :

7

Owner Hostname : bank9000

Port : 81

Expire Date : 2017-12-04

Remark :

Status : Active Not Active

Submit Reset

7. ตั้ง รหัสผ่าน แล้วให้กดปุ่ม Submit

Total : 1

id	Login	Hostname	Domain	Password	Current IP	Port	Last Update	Expire	Online	Log	View	Edit	Delete
65127	<input type="text"/>	<input type="text"/>	peoplefu.com.	<input type="text"/>	xxx.xxx.xxx.xxx	81	2015-12-04 12:00:27	2017-12-04	<input checked="" type="radio"/>	View	View	Edit	Delete

Page : [1]

นำชื่อ Domain , Password ไปใส่ในเครื่องบันทึกหัวข้อ DDNS